

FALTA POUCO PARA VOCÊ ATIVAR OS SEUS SUPERPODERES E APOIAR OS PROJETOS SOCIAIS DA CASA DO CAMINHO.



SIGA O PASSO-A-PASSO E QUALQUER DÚVIDA ENTRE EM CONTATO COM NOSSO SUPORTE PELO WHATSAPP.



11 99971-7334



CLIQUE AQUI E ACESSE A PÁGINA INICIAL DO SITE DA NOTA FISCAL PAULISTA.

1 – Se você nunca se cadastrou, deve fazer primeiro o cadastro na NF Paulista. Acesse o site nfp.fazenda.sp.gov.br. Se já é cadastrado acesse o sistema e acompanhe a partir do passo 3.

2 - Clique em Cadastro de Pessoa Física. Preencha os dados solicitados, inclusive o de participação nos sorteios. Crie sua senha e anote para não esquecer. Em mais um clique seu cadastro estará pronto.

The screenshot shows a login and registration interface. On the left, there are radio buttons for user types: Contribuinte ICMS, Consumidor (selected), Contabilista, Fazendário, Usuário Procon, and Representante Contribuinte. In the center, there is a section for 'Informar CPF ou CNPJ:' with input fields for 'CPF/CNPJ (*)', 'Digite o Usuário', and 'Senha (*)', along with a link for 'Esqueci minha senha' and an 'Acessar' button. To the right, there is a section for 'Acesso via certificado digital:' with an image of a digital certificate and a blue arrow pointing to the 'Acessar' button. Below the login section, there are links for 'Novos Cadastros: Cadastro Pessoa Física' and 'Cadastro Pessoa Jurídica'. At the bottom, there are logos for 'Disponível na Google play' and 'Disponível na App Store' with the text 'Aplicativo para dispositivos móveis'. A note at the bottom left states '(*) Campos Obrigatórios'.

3 - Clique em Conta Corrente / Utilizar Créditos

The screenshot shows the 'Consulta de Documentos Fiscais' page. At the top, it says 'Governo do Estado de São Paulo' and 'Secretaria da Fazenda'. Below this is a navigation bar with buttons for 'Início', 'Consultar', 'Entidades', 'Reclamação', 'Conta Corrente', 'Caixa Postal', and 'Encerrar'. Under the 'Conta Corrente' button, there is a sub-menu with 'Consultar', 'Utilizar Créditos' (highlighted with a black arrow), and 'Demonstrativo IR'. Below the navigation bar, there is a section for user information: 'CPF: 000000000', 'Usuário: 00000000000000000000000000000000', and 'Último acesso: 09/06/2022 às 18:14:00'. At the bottom right, there is a dropdown menu for '2º Semestre de 2010'.

**4 - Aparecerá: Forma de Utilização - Indicar e preencher os dados da conta bancária (corrente ou poupança).
Não é aceito conta de banco digital.**

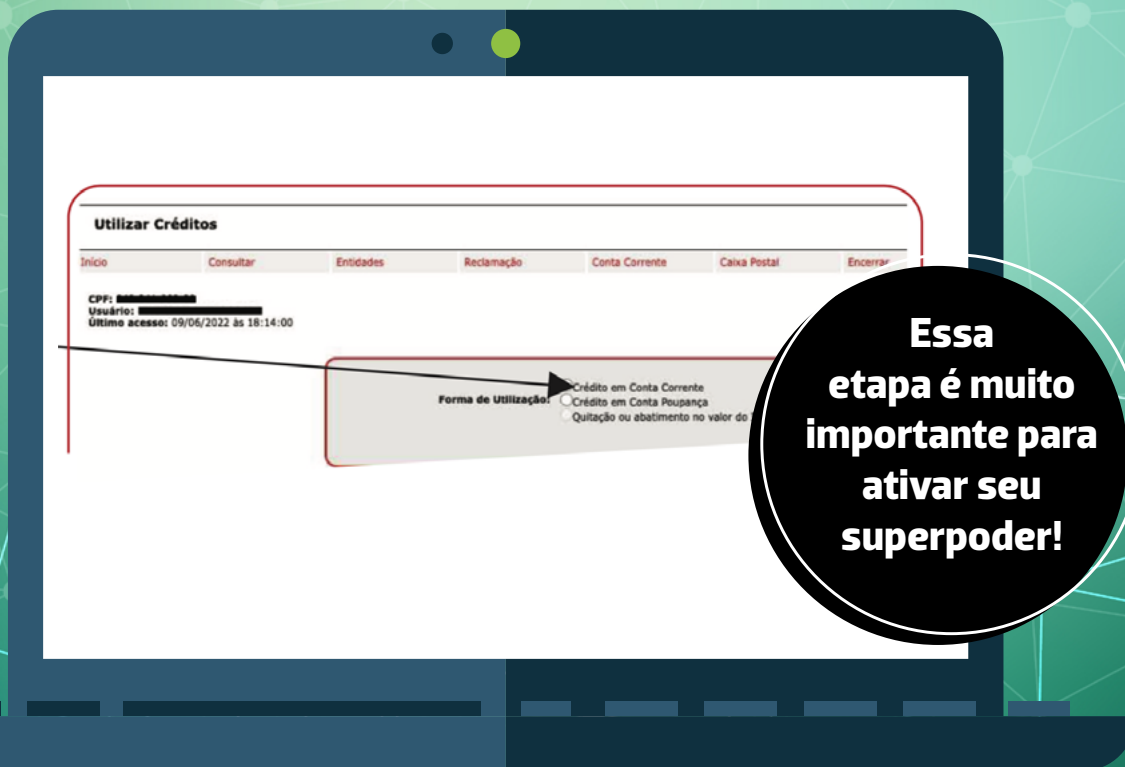

**ESSA CONTA SÓ PODE SER A SUA.
SOMENTE após essa primeira utilização de créditos que você poderá se tornar um doador pleno automático.**

É necessário realizar a "Utilização de Créditos", para que o sistema valide sua conta corrente ou poupança. **SOMENTE** após essa utilização os créditos futuros serão direcionados para a Safrater. **ACOMPANHE** suas doações para se certificar de que seja um doador **PLENO**. (automático).

Se for preciso solicite nosso suporte pelo Whatsapp.

ACOMPANHE também os sorteios mensais da Nota Fiscal Paulista, tanto para você como para a Safrater.

5 - Clique no Período da Emissão (2023) e em seguida clique em "Avançar".

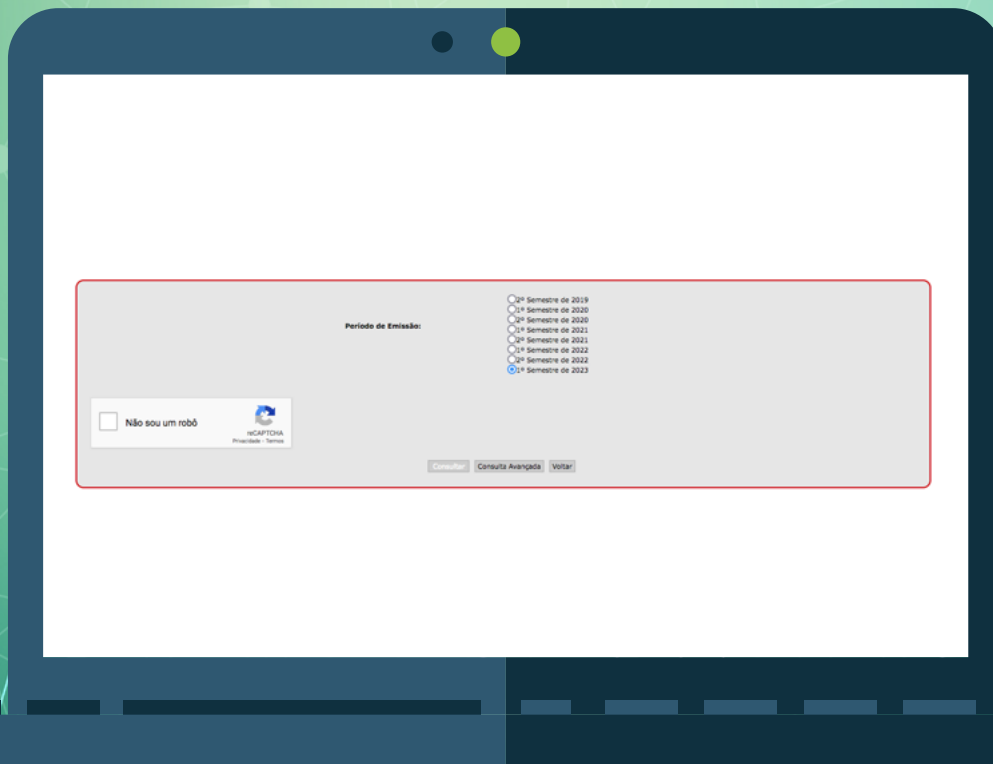

6 - Clique no MENU Entidades / Doação de Cupons com CPF (automática).

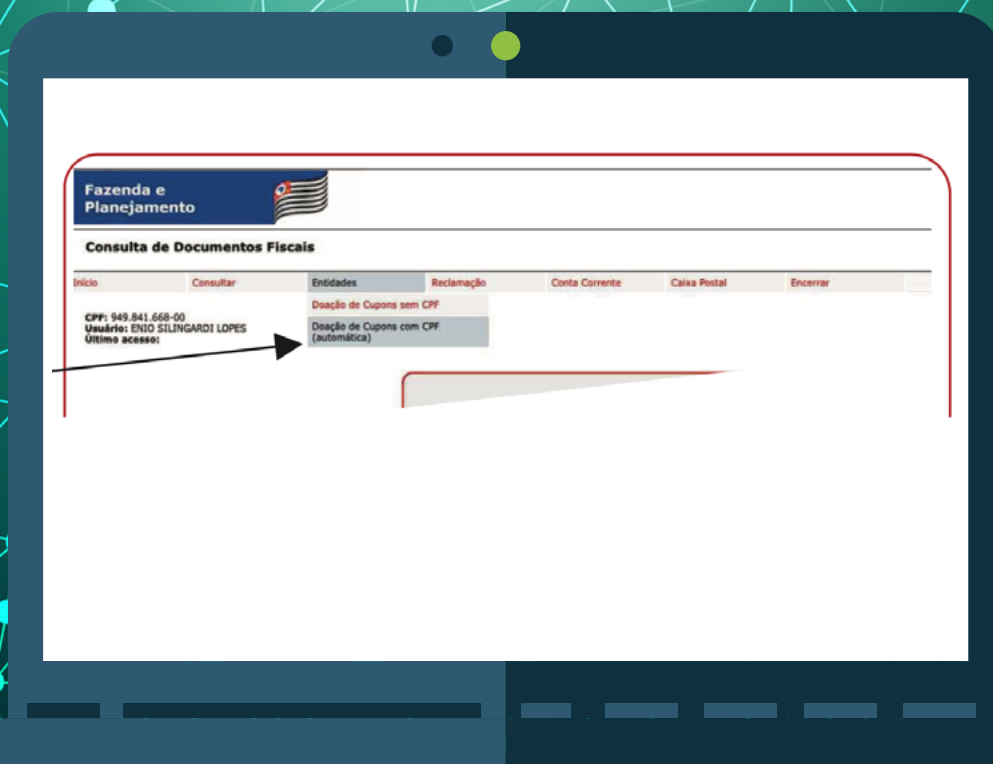

7 - Pesquise a Safrater pelo número do CNPJ 43.897.560/0001-01, ao aparecer clique em "Avançar".

Adesão à doação automática de documento fiscal com CPF

A doação automática de todos os cupons cadastrados no seu CPF passará a valer a partir do primeiro dia do mês subsequente. Os cupons doados ainda serão contabilizados para a geração de bilhetes para participação do consumidor no sorteio, e os créditos serão gerados para a entidade, bem como os cupons doados também serão considerados para a geração de bilhetes para a entidade concorrer em seu sorteio específico.

Pesquisar Entidade

Por CNPJ Por Município/Razão Social/Área de Atuação Por Favoritas

CNPJ:

Historico

Entidade	CNPJ	Início Vigência	Fim Vigência
SOCIEDADE DE AMPARO FRATERNÓ CASA DO CAMINHO	43897560000101	01/04/2023	06/06/2079

8 -No próximo quadro clique "Avançar".

Adesão à doação automática de documento fiscal com CPF

A doação automática de todos os cupons cadastrados no seu CPF passará a valer a partir do primeiro dia do mês subsequente. Os cupons doados ainda serão contabilizados para a geração de bilhetes para participação do consumidor no sorteio, e os créditos serão gerados para a entidade, bem como os cupons doados também serão considerados para a geração de bilhetes para a entidade concorrer em seu sorteio específico.

Pesquisar Entidade

Por CNPJ Por Município/Razão Social/Área de Atuação Por Favoritas

CNPJ:

Entidades Sociais	Favoritos
Nome Fantasia: SAFRATER Razão Social: SOCIEDADE DE AMPARO FRATERNÓ CASA DO CAMINHO 43.897.560/0001-01 Assistência Social Sao Paulo	

Historico

Entidade	CNPJ	Início Vigência	Fim Vigência
SOCIEDADE DE AMPARO FRATERNÓ CASA DO CAMINHO	43897560000101	01/04/2023	06/06/2079

9 - No campo "Período" aparecerá "Indeterminado". Clique em "Confirmar Doação Automática".

Adesão à doação automática de documento fiscal com CPF

A doação automática de todos os cupons cadastrados no seu CPF passará a valer a partir do primeiro dia do mês subsequente. Os cupons doados ainda serão contabilizados para a geração de bilhetes para participação do consumidor no sorteio, e os créditos serão gerados para a entidade, bem como os cupons doados também serão considerados para a geração de bilhetes para a entidade concorrer em seu sorteio específico.

A doação dos créditos à entidade selecionada valerá por período indeterminado. Para interromper a doação ou alterar a entidade beneficiada, o consumidor deverá fazer esta opção pelo site ou pelo aplicativo oficial da TFF.

Dados

Período:

CNPJ Entidade[*]:

Razão Social: SOCIEDADE DE AMPARO FRATERNO CASA DO CAMINHO

Área de atuação: Assistência Social

Município: São Paulo

Historico

Entidade	CNPJ	Início Vigência	Fim Vigência
SOCIEDADE DE AMPARO FRATERNO CASA DO CAMINHO	43897560000101	01/04/2023	06/06/2079

10 - Na última tela você vai ver que a Safrater já estará cadastrada.

Doação automática de documento fiscal com CPF

A doação automática de todos os cupons cadastrados no seu CPF passará a valer a partir do primeiro dia do mês subsequente. Os cupons doados ainda serão contabilizados para a geração de bilhetes para participação do consumidor no sorteio, e os créditos serão gerados para a entidade, bem como os cupons doados também serão considerados para a geração de bilhetes para a entidade concorrer em seu sorteio específico.

Você está doando para:

VIGÊNCIA ATUAL:
Período Inicial: 01/04/2023
Período final: Indeterminado
Razão Social: SOCIEDADE DE AMPARO FRATERNO CASA DO CAMINHO
Nome Fantasia: SAFRATER
CNPJ: 43.897.560/0001-01
Endereço: VILA CLEMENTINO - São Paulo

Historico

Entidade	CNPJ	Início Vigência	Fim Vigência
SOCIEDADE DE AMPARO FRATERNO CASA DO CAMINHO	43897560000101	01/04/2023	06/06/2079

A partir de agora, nas próximas compras, você deve mencionar **SEMPRE** o **SEU CPF**, que automaticamente sua doação será direcionada para a **SAFRATER**.

ACOMPANHE OS SORTEIOS MENSAIS PARA PESSOAS FÍSICAS
nfp.fazenda.sp.gov.br

1 prêmio	R\$ 1.000.000,00*
4 prêmios	R\$ 500.000,00
10 prêmios	R\$ 100.000,00
15 prêmios	R\$ 50.000,00
20 prêmios	R\$ 10.000,00
50 prêmios	R\$ 5.000,00
500 prêmios	R\$ 1.000,00

* Em dezembro esse prêmio é de R\$ 2.000.000,00

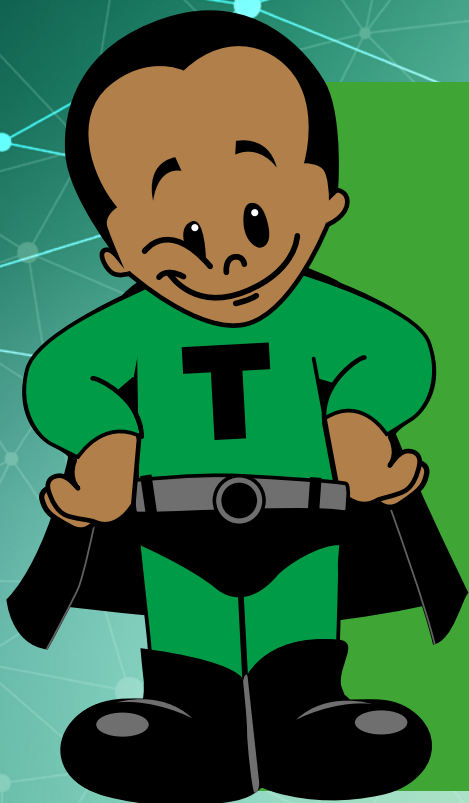

**MUITO
OBRIGADO POR
SEREM NOSSOS
HERÓIS!**



TIRE SUAS DÚVIDAS

11 99971-7334

CLIQUE AQUI E FALE CONOSCO

